Muro

Model: **AK-MB-12**

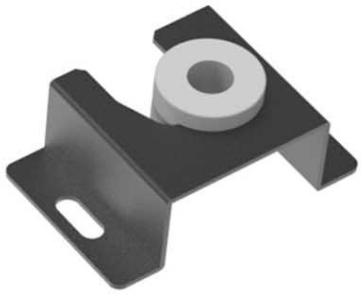

Codice di produzione	AK-MB-12
Tipo di prodotto	Muro
Standard VESA	100x100 mm, 200x200 mm, 300x300 mm, 400x200 mm, 400x600 mm, 400x800 mm, 800x600 mm
Rotazione	0°
Inclinazione	0°
Distanza dal muro	40 mm
Carico massimo	60 kg
Dimensioni dello schermo	13", 15", 17", 19", 21", 24", 27", 32", 37", 40", 42", 43", 45", 52", 55", 60", 65", 70"
Colore del prodotto	Nero
Dimensioni del pacchetto (L x W x H)	705 x 295 x 235 mm
Peso lordo	280 g
Codice EAN	5901720139832
Garanzia	24 mesi

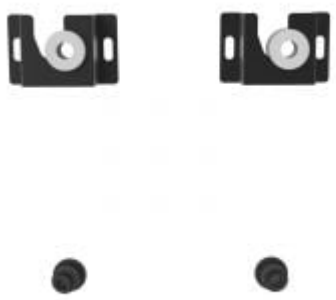

Descrizione

Il supporto per TV Akyga® AK-MB-12 è la soluzione ideale per chi cerca una staffa di montaggio per schermi minimalista. Grazie al suo design ultrasottile, il televisore o lo schermo possono essere montati estremamente vicini alla parete, rappresentando la scelta perfetta per le stanze in cui ogni centimetro è importante. La distanza minima dalla parete non solo ottimizza l'estetica degli interni, ma consente anche di montare lo schermo in modo discreto in aree con spazio limitato.

Compatibilità VESA

Il supporto TV AK-MB-12 offre una grande adattabilità a schermi di diverse dimensioni. Il supporto supporta gli standard **VESA: 100x100, 200x200, 300x300, 400x200, 400x600, 400x800 e 800x600 mm**. Questo rende il supporto TV adatto alla maggior parte degli schermi disponibili sul mercato nell'intervallo di dimensioni indicato.

Un supporto per piccoli spazi

Il supporto TV a parete AK-MB-12 è la scelta ideale per le stanze in cui è fondamentale risparmiare spazio. La sua ridotta distanza dalla parete fa sì che lo schermo non risalti, enfatizzando l'aspetto elegante e ordinato dell'insieme senza compromettere la funzionalità o la sicurezza. Il design della staffa non consente allo schermo di ruotare o inclinarsi, rendendola la soluzione perfetta per chi preferisce una posizione fissa del display senza bisogno di ulteriori regolazioni.

Design minimalista e montaggio solido

Il supporto a parete per TV è stato progettato per garantire la massima durata e rappresenta la scelta ideale **per il montaggio di schermi di peso fino a 60 kg**. Il suo design stabile riduce al minimo il rischio di danni alle apparecchiature, garantendo un utilizzo duraturo e senza problemi.